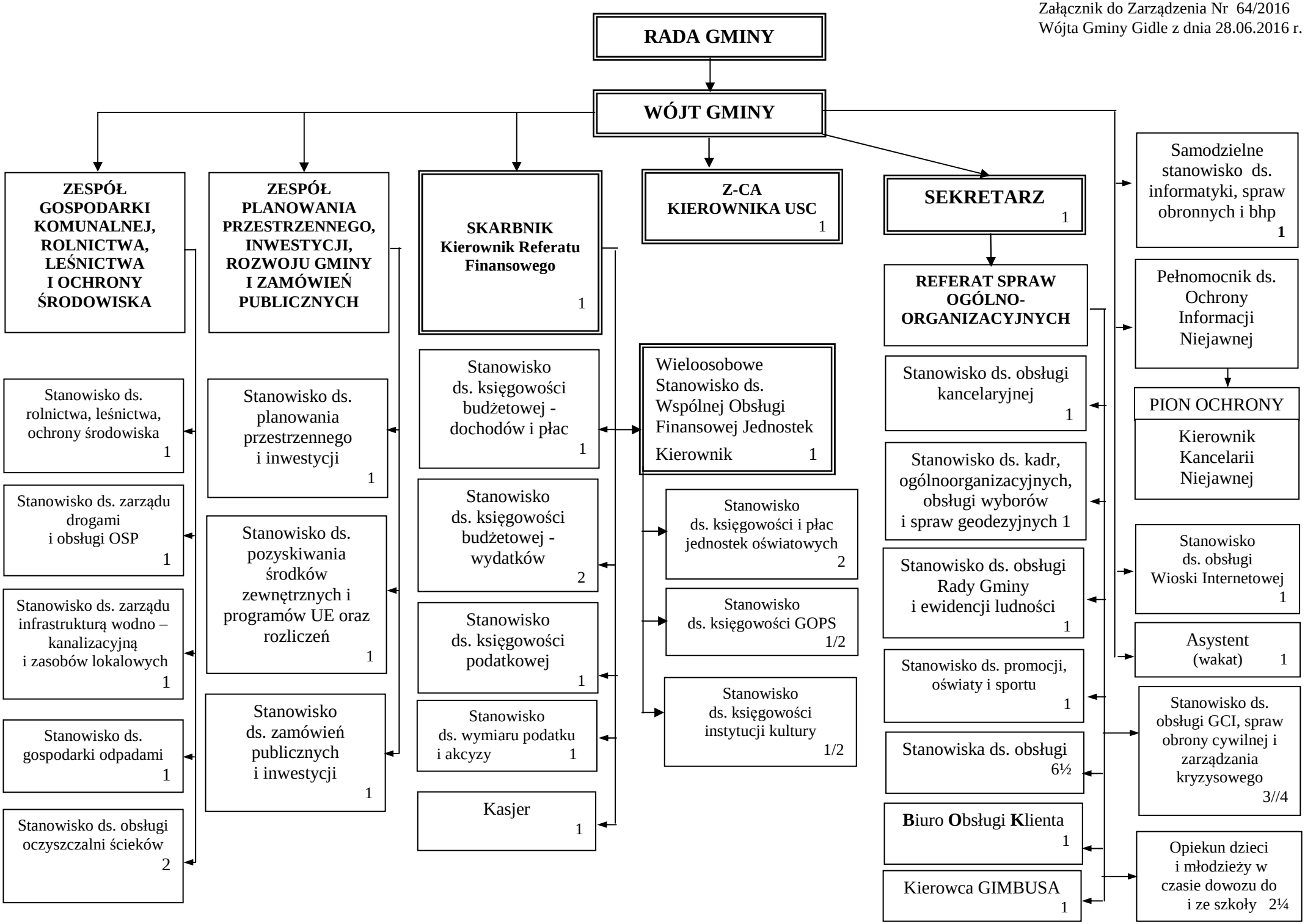Załącznik do Zarządzenia Nr 64/2016
Wójta Gminy Gidle z dnia 28.06.2016 r.