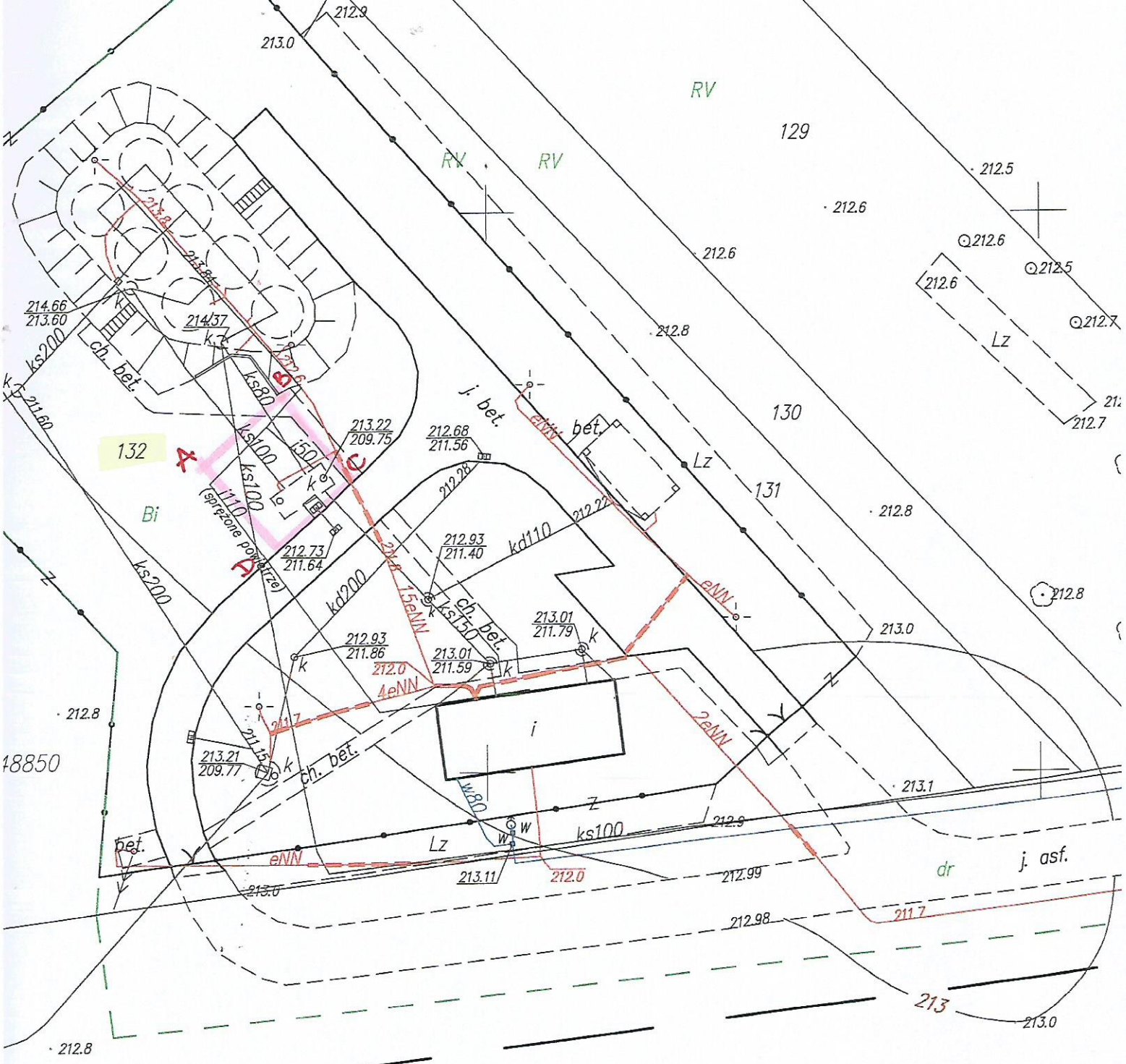

wstępna lokalizacja

1. Wykonano dnia: 2018-12-18
2. OD.6640.3442.2018
3. Układ współrzędnych prostokątnych płaskich: 2000/7
4. Układ wysokości: Kronsztadt „60"
5. Nie badano służebności gruntowych.
6. Wykonano na podstawie mapy w skali 1:500
   nr sekcji: 7.145.07.08.1.1, 7.145.07.08.1.2
7. Lz - użytek gruntowy nieujawniony w bazie danych EGiB
8. Zakres aktualizacji oznaczono linią:

mgr inż. [illegible] Jaczkiewicz
geodeta uprawniony
upr. [illegible] OIK
97-[illegible] Bełchatów, Ciepła 82
tel. 44 [illegible] 25 10, 601 229 347